BRONAL S.A.
Sívori 4.861, (B1605AVC) Munro, Bs. As.
Tel.: (011) 4762-0067 / Fax: interno 125
E-mail: ventas@bronal.com
www.bronal.com

# PROLONGACIONES Y YUGOS

## PROLONGACIONES MACHO - MACHO, RECTAS Y A 90º

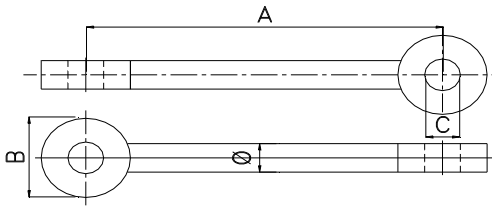


| Modelo | Tipo | A | B | C | Ø | Peso Kg |
|---|---|---|---|---|---|---|
| **MM-160** | recta | 160 | 40 | 18 | 16 | 0,45 |
| **MM-160/90** | a 90º | | | | | |
| **MM-200** | recta | 200 | 45 | 21 | 19 | 0,80 |
| **MM-200/90** | a 90º | | | | | |

- Carga de rotura mínima a la tracción
  Prolongaciones de Ø: 16 mm > 7.300 daN
  Prolongaciones de Ø: 19 mm > 10.500 daN

## PROLONGACIONES MACHO - HEMBRA, RECTAS Y A 90º

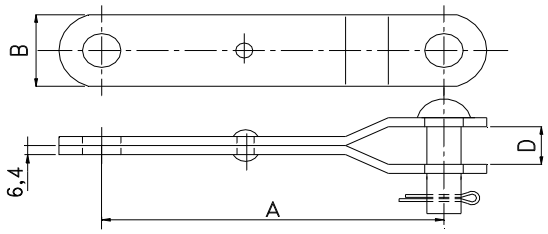


| Modelo | Tipo | A | B | D | Peso Kg |
|---|---|---|---|---|---|
| **MH-160** | recta | 160 | 38 | 18 | 0,70 |
| **MH-160/90** | a 90º | | | | |
| **MH-200** | recta | 200 | 44 | 21 | 1,00 |

## PROLONGACIONES REGULABLES

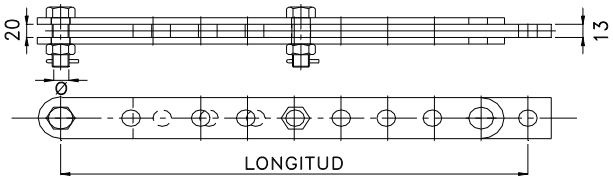


| Modelo | Longitud | | Ø | Peso Kg |
|---|---|---|---|---|
| | Min. | Max. | | |
| **PR300** | 335 | 570 | 16 | 2,00 |
| **PR350** | 500 | 850 | 19 | 3,50 |

- Carga de rotura mínima a la tracción
  Prolongaciones Ø: 16 mm > 7.300 daN
  Prolongaciones Ø: 19 mm > 10.500 daN

## YUGO (BALANCIN) MONOPLACA

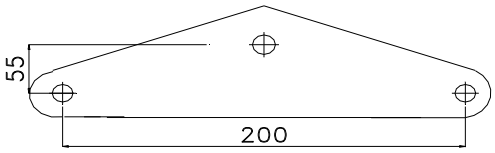


| Modelo | Peso Kg |
|---|---|
| **BRPY** | 1,40 |

## YUGOS BIPLACA

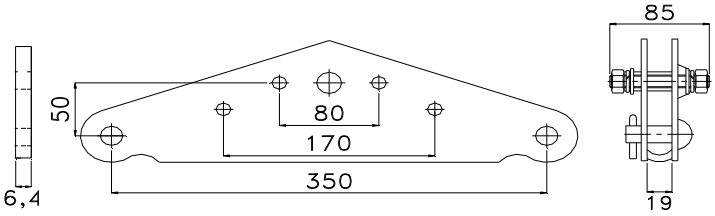


| Modelo | Apto para usar | Bulón para protección | Peso Kg |
|---|---|---|---|
| **YB** | sin protección | sin bulón | 2,50 |
| **YBA** | con anillos | espárrago M12 x 85 | 2,70 |
| **YBR** | con raquetas | bulón M12 x 65 | |

Medidas en milímetros excepto las indicadas expresamente
Acabados superficiales, s/anexo 06. Cincado en caliente s/IRAM-NIME 20022. Tolerancias s/anexo 08
La Empresa se reserva el derecho de modificación sin previo aviso

| Fecha: 20/09/08 | Nº |
|---|---|
| Edición: 2008/00 | **2.030** |